

Shopifyおすすめプラン

～月商別紹介～

The page features four decorative corner elements, each consisting of a blue line forming a right angle with a pink line, intersected by a diagonal blue line. A large, light blue circle with a pink-to-blue gradient is centered in the background.

はじめに

Shopifyでネットショップを開設されるみなさまへ。

ネットショップを開設したいけど、どのプランがいいかお困りの方はいませんか？

そこで、月商別におすすめのShopifyプランをご紹介します。

ご参考にしてみてください。

目次



- 01 shopify 契約プラン
- 02 shopifyペイメント決済手数料比較（例）
- 03 Shopifyペイメントの特徴
- 04 月商別おすすめプラン

料金プラン

BASIC

ベーシック

- 決済手数料：3.55%~3.9%
- 2% 外部決済サービス手数料
- スタッフアカウント0人
- ストア分析
- POS Lite
- 24時間体制のチャットサポート

\$33

月額： 約 4,950 円

STANDARD

スタンダード

- 決済手数料：3.4%~3.85%
- 1% 外部決済サービス手数料
- スタッフアカウント5人
- ストア分析
- POS Lite
- 24時間体制のチャットサポート

\$92

月額： 約 13,800 円

PREMIUM

プレミアム

- 決済手数料：3.25%~3.8%
- 0.6% 外部決済サービス手数料
- スタッフアカウント15人
- カスタムレポートと分析
- POS Lite
- 24時間体制のチャットサポート
- 10倍のチェックアウトキャパシティ

\$399

月額： 約 60,000

PLUS

プラス

- 決済手数料：2.9%~3.75%
- 0.2% 外部決済サービス手数料
- スタッフアカウント無制限
- カスタムレポートと分析
- POS Pro
- 24時間体制の電話サポート
- Plus専用アプリの使用
- チェックアウト画面がカスタマイズ可能

\$2,500

月額： 約 380,000

shopifyペイメント決済手数料比較（例）

前提条件

国内発行カード
決済比率：70%

海外発行カード
決済比率：30%

Shopifyペイメント
を使用

月間売上	プラン	月額料金	国内発行カード手数料	海外発行カード手数料	手数料合計	利益
10万円	ベーシック	4,950円	2,485円	1,170円	3,655円	91,395円
	スタンダード	13,800円	2,380円	1,155円	3,535円	82,665円
	プレミアム	60,000円	2,275円	1,140円	3,415円	36,585円
100万円	ベーシック	4,950円	24,850円	11,700円	36,550円	958,500円
	スタンダード	13,800円	23,800円	11,550円	35,350円	950,850円
	プレミアム	60,000円	22,750円	11,400円	34,150円	905,850円
	Plus	380,000円	20,300円	11,250円	31,550円	588,450円
500万円	ベーシック	4,950円	124,250円	58,500円	182,750円	4,812,300円
	スタンダード	13,800円	119,000円	57,750円	176,750円	4,809,450円
	プレミアム	60,000円	113,750円	57,000円	170,750円	4,769,250円
	Plus	380,000円	101,500円	56,250円	157,750円	4,462,250円
1000万円	ベーシック	4,950円	248,500円	117,000円	365,500円	9,629,550円
	スタンダード	13,800円	238,000円	115,500円	353,500円	9,632,700円
	プレミアム	60,000円	227,500円	114,000円	341,500円	9,598,500円
	Plus	380,000円	203,000円	112,500円	315,500円	9,304,500円

Shopifyペイメントの特徴

Shopifyペイメントは、Shopifyストア専用の決済システムです。
決済サービス導入からサービス開始までが非常にスピーディーにでき、
管理画面から設定可能です。

1

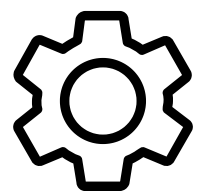

統合型の決済

管理画面から
直接設定可能

2

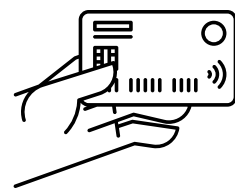

複数の支払い方法

- クレジットカード
- Apple Pay
- Google Pay
- Shop Pay

3



審査不要

導入時の審査は不要。
すぐに決済サービスが
使用できます

4



取引手数料が無料

決済手数料以外の追加
料金はかかりません。
外部の決済サービスは
0.2%~2%の取引手数料
がかかります。

5

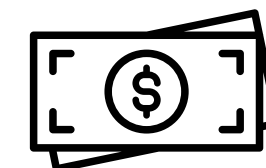

決済手数料が割安

- 国内発行カードなら
2.9%~3.55%
- 海外発行カードなら
3.75%~3.9%

月商別 おすすめプラン

～100万円未満 → ベーシックプラン

- ・ 個人事業主の方
- ・ 少数人でShopを運営している
- ・ まずは小規模で始めたい方

100万円以上～ → スタンダードプラン

- ・ 2～5人程度で分担して運営したい
- ・ ベーシックプランでは物足りない方
- ・ Shopの売上が伸びてきた方

500万円以上～ → プレミアムプラン

- ・ 10名程度で分担して運営したい
- ・ イベント等で大量注文が入る見込みがある
- ・ 海外向けに商品売りしたい

1000万円以上～ → Plusプラン

- ・ 上場企業や大企業のような規模が大きい会社
- ・ 年商が億を超える見込みがある
- ・ パフォーマンスを最大化したい

※導入時Shopify側で審査や相談有り



さいごに

Shopifyは、オンラインショップを始めるための理想的なプラットフォームです。
使いやすさ、豊富な機能、安全性、柔軟性、そして成長をサポートしてくれます。
小規模から大規模なショップまで一連の流れで成長できるのがShopifyの魅力です。

まずはベーシックプランやスタンダードプランから始めて、売上が伸びた際には
プランをアップグレードして自分にあったプランを選んでみてはいかがでしょうか？

ぜひご参考にして、あなたのオンラインビジネスを成功に導いてください。

